



<https://dotsoft.gr/>

Η DOTSOFT είναι μια ελληνική, δυναμικά αναπτυσσόμενη εταιρεία, με μεγάλη εμπειρία στην παροχή ολοκληρωμένων πληροφοριακών λύσεων.

Οι δραστηριότητές της:

Ανάπτυξη Συστημάτων Λογισμικού

Υλοποίηση σύνθετων ολοκληρωμένων έργων Πληροφορικής

Υπηρεσίες τεχνικής υποστήριξης και συντήρησης συστημάτων

Διοίκηση έργων πληροφορικής για επιχειρησιακά συστήματα

Από το 2000 που ξεκίνησε τη λειτουργία της, παραμένει μία από τις πιο καινοτόμες και πρωτοπόρες εταιρείες Πληροφορικής και Επικοινωνιών. Έχει αναπτύξει μεγάλη δραστηριότητα στην Ελληνική Περιφέρεια και έχει ολοκληρώσει με επιτυχία σύνθετα έργα στο Δημόσιο και Ιδιωτικό Τομέα. Τα στελέχη της έχουν υψηλή μόρφωση, εξειδίκευση και εμπειρία στις τεχνολογίες πληροφορικής και διαχείρισης έργου. Η συνεχής παρακολούθηση του διεθνούς περιβάλλοντος στην ανάπτυξη τεχνολογιών και η υιοθέτηση καινοτόμων εφαρμογών και λύσεων έχει συντελέσει στην επιτυχημένη και συγκροτημένη μετάβαση της εταιρείας στην ψηφιακή εποχή.

Πιστή στην καινοτομία και τις νέες τεχνολογίες η DOTSOFT έχει ολιστική αντιμετώπιση σε όλα τα έργα της, αφού παρέχει υπηρεσίες που ξεκινούν από:

- Την έρευνα και ανάπτυξη (R&D)
- Τη διαχείριση των έργων (Project Management)
- Την ανάπτυξη εφαρμογών (custom development)
- Την ολοκλήρωση των λύσεων (integration)
- Την τεχνική υποστήριξη συστημάτων πληροφορικής

Η DOTSOFT έχει συνάψει συμφωνίες συνεργασίας με σημαντικές εταιρείες του χώρου που ενισχύουν την ανταγωνιστικότητά της και την ποιότητα των υπηρεσιών της.

Πελατολόγιο

Ο κατάλογος των έργων της εταιρείας είναι αρκετά μεγάλος δεδομένης της μακρόχρονης παρουσίας της τόσο στην ελληνική όσο και τη διεθνή αγορά.

Η DOTSOFT συνεργάζεται με:

Περιφέρειες: Ανατολικής Μακεδονίας - Θράκης | Κεντρικής Μακεδονίας | Ηπείρου | Ιονίων Νήσων

Δήμους: Αλεξάνδρειας | Βέροιας | Ξάνθης | Ρόδου | Γρεβενών | Ιωαννιτών | Τρικαίων | Κιλκίς | Καβάλας

Πανεπιστήμια: Αριστοτέλειο Πανεπιστήμιο Θεσσαλονίκης | Πανεπιστήμιο Πατρών |

Πανεπιστήμιο Αιγαίου | Πανεπιστήμιο Δυτικής Μακεδονίας | Πάντειο Πανεπιστήμιο | Οικονομικό Πανεπιστήμιο Αθηνών | Τεχνολογικό Πανεπιστήμιο Κύπρου

Επιμελητήρια: ΕΒΕΘ | Δράμας | Ιωαννίνων | Δωδεκανήσου

Οργανισμούς: ΙΤΕ | ΕΛΚΕΘΕ | ΔΕΚΠΟΤΑ | ΕΚΕΤΑ | ΧΑΝΘ | Αγιορείτικη Εστία | ΕΓΝΑΤΙΑ ΗΠΕΙΡΟΥ ΚΟΙΝΩΦΕΛΕΣ ΙΔΡΥΜΑ | ΔΗΜΩΦΕΛΕΙΑ

Διεθνείς Πελάτες: CEDEFOP | FRONTEx | ESA | EUROSTAT | EASO | Council of Europe



Η DOTSOFT είναι οι άνθρωποι

Το πολυτιμότερο στοιχείο του «κεφαλαίου» της DOTSOFT είναι οι άνθρωποι της. Από την πρώτη στιγμή της λειτουργίας της, η εταιρεία επένδυσε στη στελέχωσή της με προσωπικό που διακρίνεται για την εμπειρία, το μορφωτικό επίπεδο και τις ικανότητές του. Η πορεία απέδειξε ότι η επιλογή αυτή, αποτελεί το συγκριτικό πλεονέκτημα της εταιρείας. Σήμερα, το 90% των στελεχών της επιχείρησης είναι απόφοιτοι ανώτατων εκπαιδευτικών ιδρυμάτων, ενώ η πλειοψηφία αυτών είναι κάτοχοι μεταπτυχιακών τίτλων. Η DOTSOFT επενδύει συνεχώς σε νέα εργαλεία και τεχνολογίες, ενώ το εξειδικευμένο της προσωπικό αναζητά εφαρμογές στο Δημόσιο και Ιδιωτικό Τομέα για την πλήρη ικανοποίηση των αναγκών των πελατών της. Επιπλέον, η DOTSOFT έχει επιλέξει μια σειρά από έμπειρους και αξιόλογους εξωτερικούς συνεργάτες από τον επιχειρηματικό, επιστημονικό και ακαδημαϊκό χώρο.



Ποιότητα

Η DOTSOFT έχει αναπτύξει ένα πιστοποιημένο σύστημα ολικής ποιότητας ως προς τέσσερα διεθνή πρότυπα:

- Διασφάλισης Ποιότητας κατά ISO 9001: 2015
- Περιβαλλοντικής Διαχείρισης κατά ISO 14001: 2004
- Ασφάλειας Πληροφοριακών Συστημάτων κατά ISO 27001: 2013
- Διαφημιστικών Υπηρεσιών ΕΛΟΤ 1435
- Σύστημα διαχείρισης της υγείας και ασφάλειας στην εργασία ISO 45001:2018



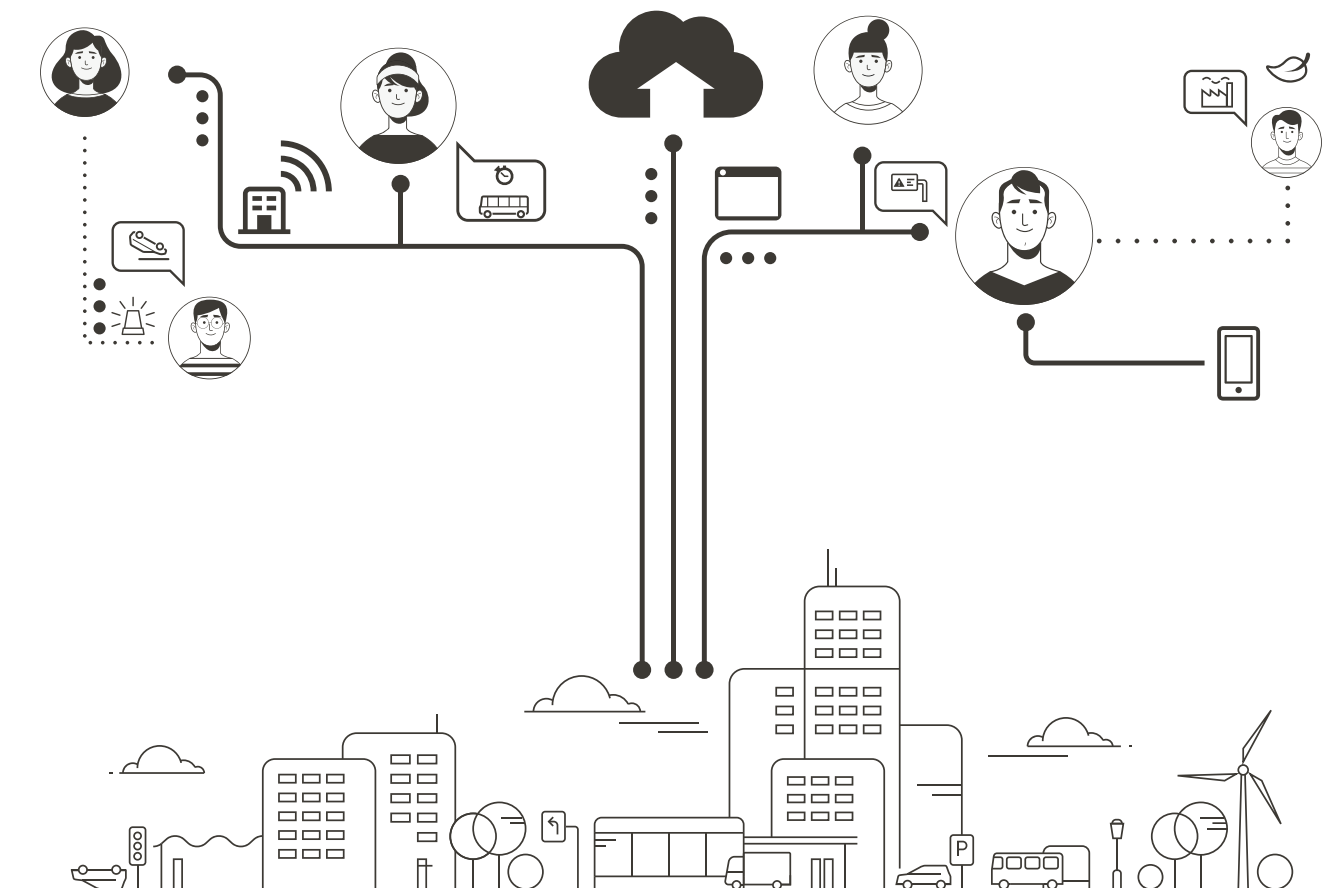

Λύσεις DOTSOFT

Αξιοποιώντας τις νέες τεχνολογίες του διαδικτύου, η εταιρεία έχει αναπτύξει και προσφέρει μια σειρά από λύσεις στην ελληνική και διεθνή αγορά:

smart &
sustainable
cities

e-culture

e-business

e-government
& mobile
government

● Λύσεις Smart Cities

Η εταιρεία τα τελευταία χρόνια έχει επενδύσει σε λύσεις έξυπνων πόλεων συνάπτοντας συνεργασίες με διεθνώς αναγνωρισμένες εταιρείες του χώρου. Στο πλαίσιο αυτών των δραστηριοτήτων προσφέρει εξειδικευμένες λύσεις:

Αποτελεί τον αποκλειστικό εξουσιοδοτημένο συνεργάτη της εταιρείας **Incinity s.r.o** και προσφέρει την πλατφόρμα **INVIPO**. Η πλατφόρμα αξιοποιεί τα πλεονεκτήματα των τεχνολογιών Internet of Things (IoT) διασυνδέοντας πολίτες, διαδικασίες, δεδομένα και αντικείμενα προκειμένου να επιτυγχάνεται η παρακολούθηση όλων των παραγόντων που επιδρούν στην ζωή της πόλης.

Ακόμη, η DOTSOFT έχει αναπτύξει την πλατφόρμα **smartiscity** (<https://smartiscity.gr>) που είναι ανεπτυγμένη για να ικανοποιήσει τους μικρούς και μεσαίους Δήμους της Ελλάδας. Η πλατφόρμα, Διοικητικού Ελέγχου και Παρακολούθησης Δεικτών για την απόδοση μιας Έξυπνης Πόλης, λειτουργεί ως ενιαίο Dashboard παρακολούθησης της απόδοσης ενός Δήμου διασυνδέοντας διαφορετικά υποσυστήματα και προσφέροντας ένα εποπτικό εργαλείο διοίκησης για κάθε δημοτική αρχή. Λειτουργώντας με τη φιλοσοφία του Software as a Service (SaaS) μπορεί να καλύψει τις ανάγκες κάθε σύγχρονου Δήμου (μικρού ή μεγάλου) προσφέροντας στη Δημοτική Αρχή τη δυνατότητα παρακολούθησης σε πραγματικό χρόνο.

Επίσης, η DOTSOFT προσφέρει την υπηρεσία **Easybin** (www.easybin.gr) στους Δήμους, ένα σύστημα παρακολούθησης και διαχείρισης του επιπέδου πληρότητας ενός κάδου καθώς και την πλατφόρμα **fleeto** (www.fleeto.gr) για την έξυπνη διαχείριση στόλου οχημάτων.



Οι Πλατφόρμες smartiscity, INVIPO υποστηρίζουν λύσεις διαχείρισης για τις ακόλουθες εφαρμογές:

- Δυναμική διαχείριση θέσεων στάθμευσης
- Δυναμική διαχείριση ηλεκτρονικών πινακίδων
- Χρήση εφαρμογών video analytics
- Διαχείριση των δημόσιων πυλών
- Ασύρματη πρόσβαση στο Internet
- Διαχείριση συμβάντων σε διάφορους δρόμους (π.χ. έργα)
- Παρακολούθηση των έξυπνων πόλεων
- Δυναμική διαχείριση μέσων μαζικής μεταφοράς
- Συλλογή και διαχείριση περιβαλλοντικών δεδομένων από αισθητήρες
- Εντοπισμό και παρακολούθηση θέσης αντικειμένων (κάδων) & οχημάτων (απορριμματοφόρων)
- Έλεγχο εξ' αποστάσεως παρόδιου, ηλεκτροφωτισμού LED
- Διαχείριση μετεωρολογικών σταθμών & μετεωρολογικών δεδομένων
- Διαχείριση οδικής κυκλοφορίας
- Διαχείριση και διάθεση ανοιχτών δεδομένων

● Λύσεις e-culture

Ψηφιοποίηση και Τεκμηρίωση Πολιτιστικού Αποθέματος

- Αρχεία Πολιτιστικών Οργανισμών
- Αρχεία βιβλιοθηκών
- Βιβλία, έγγραφα, έντυπα, εφημερίδες, αντικείμενα, κειμήλια, χάρτες
- Ιστορικά αρχεία Δημόσιων και Ιδιωτικών Οργανισμών
- Τεκμήρια μουσείων & εφοριών αρχαιοτήτων

Διαδικτυακές Εφαρμογές Προβολής Πολιτιστικού Αποθέματος

- Ψηφιακά αποθετήρια με σύνδεση στο ΕΚΤ
- Πολιτισμικές Πύλες
- Ψηφιακά Χρονολόγια και παρουσίαση τεκμηρίων
- Διαδικτυακή παρουσίαση Ιστορικών γεγονότων
- Διαδικτυακές εφαρμογές συμβατές με Europeana



● **Λύσεις e-culture**

Εφαρμογές Ξενάγησης & Προβολής Πολιτιστικού Αποθέματος για Φορητές Συσκευές

- Εφαρμογές ακουστικής ξενάγησης
- Ξενάγηση με χρήση beacons & QR codes
- Πολυγλωσσικές εφαρμογές πολυμεσικής ξενάγησης
- Χρήση τεχνολογίας εικονικής & επαυξημένης πραγματικότητας
- Διασύνδεση με ψηφιακά αποθετήρια



Εφαρμογές Εικονικής Περιήγησης και Επαυξημένης Πραγματικότητας

- Εφαρμογές με χρήση εξοπλισμού εικονικής & επαυξημένης πραγματικότητας
- Ξενάγηση σε εσωτερικούς & εξωτερικούς χώρους με χρήση γυαλιών
- Εφαρμογές παιχνιδοποίησης με Avatar & 3D περιεχόμενο

Εφαρμογές 3D animation, Mobile Gaming & Χρήση Φορητών Συσκευών

- Mobile games για μικρά παιδιά (έως 12 ετών)
- Εφαρμογές με χρήση 3D χαρακτήρων για εικονική ξενάγηση
- Χρήση ειδικού εξοπλισμού για αποτύπωση χαρακτήρων
- Εφαρμογές εμπυθισμένης πραγματικότητας
- Χρήση εξοπλισμού προβολής περιεχομένου



● Λύσεις e-business

Στην ανάπτυξη λογισμικού, η εταιρεία βασίζεται σε ανοικτά πρότυπα και αναπτύσσει προϊόντα και προσαρμοσμένες λύσεις που καλύπτουν ένα ευρύ φάσμα αναγκών των επιχειρήσεων. Προσφέρει λύσεις ηλεκτρονικού επιχειρείν στα ακόλουθα:

Συστήματα Διαχείρισης Εγγράφων και Ροής εργασιών βασισμένα στην πλατφόρμα **Papyrus ECM** (Enterprise Content Management). Η εταιρεία αποτελεί τον εξουσιοδοτημένο και πιστοποιημένο συνεργάτη της **Modus AE** στην Βόρεια Ελλάδα για το σύστημα Papyrus.

Portals για Επιχειρήσεις και Οργανισμούς, συμπεριλαμβανομένων συστημάτων ηλεκτρονικού επιχειρείν, όπως τα eShop και eTicketing.

Συστήματα Proximity Marketing μέσω WiFi για επιχειρήσεις λιανικού εμπορίου και εστίασης. Η εταιρεία έχει αναπτύξει την πλατφόρμα **Spotyy** (www.spotyy.com) η οποία παρέχει δυνατότητες social WiFi και ηλεκτρονικού Marketing σε μικρές και μεγάλες επιχειρήσεις λιανικού εμπορίου και εστίασης.

Υπηρεσίες σχεδίασης και εγκατάστασης WiFi μεγάλης κλίμακας σε Δημόσιους και Ιδιωτικούς Οργανισμούς.

● Λύσεις e-government & mobile government

Η εταιρεία έχει σχεδιάσει και εφαρμόσει λύσεις ηλεκτρονικής διακυβέρνησης που επιτρέπουν στη Δημόσια Διοίκηση σε Τοπικό, Περιφερειακό και Εθνικό Επίπεδο να βελτιώσει την αποτελεσματικότητα και την ταχύτητα της στην εξυπηρέτηση των πολιτών.

Η DOTSOFT καλύπτει τους ακόλουθους τομείς:

● Πύλες Τοπικής Αυτοδιοίκησης που παρέχουν συναλλαγές και υπηρεσίες προς τους πολίτες.

● Κυβερνητικές Πύλες Περιφερειών με υπηρεσίες πληροφοριών, υπηρεσίες για επενδυτές κ.λπ.

● Γεωγραφικά Συστήματα πληροφοριών (GIS) και ανοικτών δεδομένων.

● Mobile εφαρμογές για την εξυπηρέτηση του πολίτη σε android, iOS και windows πλατφόρμες. Η DOTSOFT έχει αναπτύξει σε συνεργασία με την εταιρεία **Noveltech IKE** την πλατφόρμα **CityzenApp (www.cityzenapp.gr)** η οποία αποτελεί την μοναδική συνδρομητική πλατφόρμα στην Ελλάδα με δυνατότητες διασύνδεσης με κάθε back office σύστημα.



● Λύσεις e-tourism

Η εταιρεία έχει αναπτύξει τα τελευταία χρόνια πληθώρα Διαδικτυακών Πυλών στον τομέα του Τουρισμού καθώς και εφαρμογές για κινητές συσκευές.

Οι εφαρμογές στον τομέα του e-tourism αφορούν:

● **Καινοτόμα λύση τουριστικής προβολής** που απευθύνεται τόσο σε Δήμους όσο και σε Ιδιωτικούς Φορείς (content providers, τουριστικά γραφεία, ξενοδοχεία). Περιλαμβάνει τουριστικό οδηγό για iOS και Android κινητά τηλέφωνα αλλά και για Web portals με ενιαίο διαχειριστικό εργαλείο.

● **Συνδρομητική υπηρεσία εξυπηρέτησης επισκεπτών σε ξενοδοχεία** μέσω φορητών συσκευών. Πρόκειται για Mobile application σε android & iOS για μικρά και μεγάλα ξενοδοχεία στην οποία ο επισκέπτης του κάθε ξενοδοχείου μπορεί να επικοινωνήσει με την reception online χωρίς καθυστερήσεις ενώ ταυτόχρονα μπορεί να κάνει χρήση ενσωματωμένου City Guide. Η εφαρμογή παρέχει τη δυνατότητα διασύνδεσης με PMS συστήματα του ξενοδοχείου (π.χ. Micros Opera).

● **Συνδρομητική υπηρεσία για μικρά και μεγάλα ξενοδοχεία** για την διαδραστική επικοινωνία και διαχείριση των σχέσεων με τους πελάτες τους, με χρήση ασύρματου δικτύου (WiFi). Η εταιρεία έχει αναπτύξει την υπηρεσία SpotyyHotel, με την οποία τα ξενοδοχεία είναι σε θέση να λαμβάνουν θετικές κριτικές για το WiFi τους αλλά και να κρατάνε στοιχεία όπως emails και social media των πελατών τους για προωθητικές ενέργειές τους.

Ταυτόχρονα, η DOTSOFT προσφέρει συμβουλευτικές υπηρεσίες για θέματα Τεχνολογιών Πληροφορικής σε επιχειρήσεις και Οργανισμούς του Δημόσιου Τομέα καθοδηγώντας τους πως να χρησιμοποιήσουν καλύτερα την τεχνολογία για να πετύχουν τους στόχους τους.

Οι υπηρεσίες αφορούν σε:

Στρατηγικό & Αρχιτεκτονικό Σχεδιασμό που αξιολογεί τα υπάρχοντα συστήματα πληροφορικής, τις υποδομές και τους πόρους και εναρμονίζει τη στρατηγική των Τεχνολογιών Πληροφορικής με τις επιχειρησιακές προτεραιότητες.

Μελέτες Προετοιμασίας & ωρίμανσης έργων πληροφορικής σε Οργανισμούς του Δημόσιου και του Ιδιωτικού Τομέα, ώστε να προβλεφθούν όλα τα οργανωτικά και τεχνικά ζητήματα στον κρίσιμο Τομέα της Πληροφορικής.

Έργα Ερευνητικής & Τεχνολογικής Ανάπτυξης

Η εταιρεία έχει επίσης σημαντική δραστηριότητα σε έργα Ερευνητικής & Τεχνολογικής Ανάπτυξης (χρηματοδοτούμενα από δημόσιους και ιδιωτικούς πόρους, εθνικούς και ευρωπαϊκούς όπως π.χ. από τη ΓΓΕΤ, FP7, H2020) σε τομείς του content aggregation, εφαρμογές σημασιολογικού ιστού, smart cities και ανοικτών δεδομένων.

- **RPCITY T1EDK-02901:** ΟΛΟΚΛΗΡΩΜΕΝΟ ΣΥΣΤΗΜΑ ΛΗΨΗΣ ΧΩΡΙΚΩΝ ΑΠΟΦΑΣΕΩΝ ΚΑΙ ΣΥΜΜΕΤΟΧΙΚΟΥ ΣΧΕΔΙΑΣΜΟΥ
- **ΑΝΑΔΕΙΞΕΤΟ T1EDK-02474:** ΕΡΓΑΛΕΙΑ ΑΝΑΔΕΙΞΗΣ ΤΟΥΡΙΣΤΙΚΗΣ ΕΜΠΕΙΡΙΑΣ
- **CULDILE T1EDK-03785:** ΠΟΛΙΤΙΣΤΙΚΕΣ ΔΙΑΣΤΑΣΕΙΣ ΤΗΣ ΒΑΘΙΑΣ ΜΑΘΗΣΗΣ
- **ΚΑΣΤΟΜ T1EDK-01697:** ΚΑΙΝΟΤΟΜΟ ΣΥΣΤΗΜΑ ΠΑΡΑΚΟΛΟΥΘΗΣΗΣ ΚΑΙ ΠΡΟΓΝΩΣΗΣ ΤΗΣ ΠΟΙΟΤΗΤΑΣ ΤΟΥ ΑΕΡΑ
- **ΜΟΥΣΕΙΩΝ ΤΟΠΟΣ T1EDK-01571:** ΜΟΥΣΕΙΩΝ ΤΟΠΟΣ
- **SMARTSPEECH ΗΠ1ΑΒ-00119:** ΕΞΥΠΝΑ ΥΠΟΛΟΓΙΣΤΙΚΑ ΜΟΝΤΕΛΑ ΑΙΣΘΗΤΗΡΕΣ ΚΑΙ ΠΡΩΙΜΟΙ ΔΙΑΓΝΩΣΤΙΚΟΙ ΔΕΙΚΤΕΣ ΣΤΗΝ ΑΥΤΟΜΑΤΟΠΟΙΗΜΕΝΗ ΔΙΑΓΝΩΣΗ ΕΛΛΕΙΜΜΑΤΩΝ ΠΡΟΦΟΡΙΚΟΥ ΛΟΓΟΥ ΣΕ ΠΑΙΔΙΑ
- **BioPredictor ΗΠ1ΑΒ-00128:** "ΒΙΟΠΛΗΡΟΦΟΡΙΚΗ ΑΝΑΛΥΣΗ ΜΕΓΑΛΟΥ ΌΓΚΟΥ ΓΕΝΩΜΙΚΩΝ ΔΕΔΟΜΕΝΩΝ ΑΣΘΕΝΩΝ ΜΕ ΌΓΚΟ ΕΓΚΕΦΑΛΟΥ ΚΑΙ ΑΝΑΠΤΥΞΗ ΕΞΕΛΙΓΜΕΝΩΝ ΑΛΓΟΡΙΘΜΩΝ ΓΙΑ ΤΗΝ ΕΥΡΕΣΗ ΒΙΟΔΕΙΚΤΩΝ ΚΑΙ ΤΗΝ ΠΡΟΒΛΕΨΗ ΤΗΣ ΠΙΘΑΝΟΤΗΤΑΣ ΚΥΤΤΑΡΙΚΩΝ ΜΕΤΑΛΛΑΞΕΩΝ"
- **CLIMEXT7ΔΚΙ-00046:** ΣΥΓΚΡΙΤΙΚΗ ΜΕΛΕΤΗ ΑΚΡΑΙΩΝ ΚΛΙΜΑΤΙΚΩΝ ΔΕΙΚΤΩΝ ΜΕΤΑΞΥ ΚΙΝΑΣ ΚΑΙ ΕΥΡΩΠΗΣ /ΕΛΛΑΔΑΣ ΒΑΣΙΣΜΕΝΗ ΣΕ ΟΜΟΓΕΝΟΠΟΙΗΜΕΝΕΣ ΗΜΕΡΗΣΙΕΣ ΠΑΡΑΤΗΡΗΣΕΙΣ
- **Wear4Safe T2EDK-02699:** ΚΑΙΝΟΤΟΜΟ ΣΥΣΤΗΜΑ ΔΙΑΧΕΙΡΙΣΗΣ ΚΑΙ ΠΑΡΑΚΟΛΟΥΘΗΣΗΣ ΤΗΣ ΧΡΗΣΗΣ ΤΩΝ ΜΕΣΩΝ ΑΤΟΜΙΚΗΣ ΠΡΟΣΤΑΣΙΑΣ ΣΕ ΕΡΓΑΖΟΜΕΝΟΥΣ ΜΕ ΧΡΗΣΗ ΤΕΧΝΟΛΟΓΙΩΝ ΕΓΓΥΤΗΤΑΣ
- **BIM4CULT T2EDK-03035:** "ΑΝΑΠΤΥΞΗ ΕΡΓΑΛΕΙΩΝ ΚΑΙ ΤΕΧΝΙΚΩΝ ΑΞΙΟΛΟΓΗΣΗΣ ΤΟΥ ΕΠΙΠΕΔΟΥ ΠΥΡΑΣΦΑΛΕΙΑΣ ΙΣΤΟΡΙΚΩΝ ΚΤΙΡΙΩΝ ΠΟΥ ΑΠΟΤΕΛΟΥΝ ΠΟΛΙΤΙΣΤΙΚΗ ΚΛΗΡΟΝΟΜΙΑ, ΜΕ ΤΗΝ ΧΡΗΣΗ BIM ΚΑΙ ΙΟΤ ΤΕΧΝΟΛΟΓΙΩΝ"
- **PRILIVE T2EDK-0600:** ΑΝΑΠΤΥΞΗ ΚΑΙΝΟΤΟΜΟΥ ΣΥΣΤΗΜΑΤΟΣ ΑΚΡΙΒΟΥΣ ΕΚΤΡΟΦΗΣ ΓΑΛΑΚΤΟΠΑΡΑΓΩΓΩΝ ΒΟΟΕΙΔΩΝ ΓΙΑ ΑΥΞΗΣΗ ΤΗΣ ΓΑΛΑΚΤΟΠΑΡΑΓΩΓΗΣ ΚΑΙ ΔΙΑΣΦΑΛΙΣΗ ΤΗΣ ΕΥΖΩΙΑΣ
- **TRACCE T1EDK-02146:** ΣΤΑ ΙΧΝΗ ΤΩΝ ΠΕΡΙΗΓΗΤΩΝ
- **TTLS T1EDK-03052:** "ΒΕΛΤΙΣΤΟΠΟΙΗΣΗ ΥΠΗΡΕΣΙΩΝ ΜΕΤΑΦΟΡΑΣ ΣΤΟΝ ΤΟΥΡΙΣΜΟ ΜΕ ΤΕΧΝΙΚΕΣ ΕΥΦΥΩΝ ΣΥΣΤΗΜΑΤΩΝ"
- **DIGI PROTS T6ΥΒΠ-00167:** ΑΝΟΙΧΤΗ ΚΑΙΝΟΤΟΜΙΑ ΣΤΟΝ ΠΟΛΙΤΙΣΜΟ

Διεθνή Έργα - European Union Institutions (EUIs)

Υπηρεσίες και λύσεις που προσφέρει η εταιρεία

- Υπηρεσίες Συμβούλου Πληροφορικής
- Systems Integration & Application Development
- DevSecOps Managed Services
- Data Science / Analytics

Η εταιρεία έχει υιοθετήσει την εφαρμογή της ψηφιακής και βιώσιμης στρατηγικής ΤΠΕ της Ευρωπαϊκής Ένωσης. Εστιάζοντας επί του παρόντος σε ευρωπαϊκούς οργανισμούς (European Agencies) η στρατηγική της εταιρείας βασίζεται στους ακόλουθους πυλώνες:

- Στρατηγικές συμμαχίες με διεθνείς εταιρείες
- Γνώση των αναγκών ευρωπαϊκών οργανισμών
- Καινοτόμες λύσεις & προϊόντα στην πρώτη γραμμή της τεχνολογίας
- Τεχνογνωσία σε διεθνές επίπεδο
- Υπηρεσίες on site και offsite



COUNCIL OF EUROPE



CONSEIL DE L'EUROPE





THANK YOU

Ναυάρχου Κουντουριώτου 3, Θεσσαλονίκη 546 25

Email: info@dotsoft.gr

Τηλέφωνο: +30 2310 500181